Мансарда в подмосковном доме, проект Екатерины Савкиной и Марии Шаховой. Стены оклеены сделанными на заказ фотообоями с увеличенным изображением вязаного пледа.

Хорошие СВЯЗИ

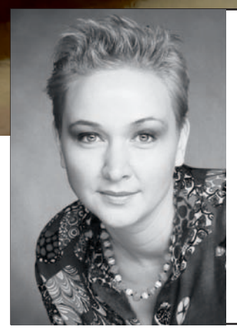

Екатерина Савкина — декоратор. Родилась в Казани. По специальности — переводчик и экономист. Работала в модельном агентстве и пресс-секретарем министра финансов Татарстана. Профессию декоратора получила в Москве, где в 2006 году с отличием окончила школу «Детали». Автор общественных и частных интерьеров, частый гость телепрограммы «Фазенда». *www.ekaterinasavkina.ru*

Вязание — одна из главных дизайнерских тенденций. О том, как использовать эту технику в оформлении интерьера, рассказывает декоратор Екатерина Савкина.

«Я люблю вязать! Особенно мне близок норвежский стиль — все эти косы витые, свитера объемные, олени. Работая декоратором, я давно искала способ перенести эту красоту в интерьер. Разумеется, речь шла о чем-то большем, чем покупка вязаного пледа или подушки. Реализовать идею удалось в оформлении одной подмосковной дачи. Узнав, что ее хозяева — заядлые лыжники и бывают там только зимой, я захотела утеплить их дом не только физически, но и визуально.

Я связала уменьшенную модель стены, рассчитав петли таким образом, чтобы косы оказались точно над прикроватными столиками. Затем мы провели макросъемку и напечатали фотообои. В дополнение к ним в раме я повесила теплую шапку и варежки. Абажуры настольных ламп облачила в колпаки с помпонами, связанные из обычного упаковочного шпагата. Подобные вещи не обязательно делать своими руками. Сейчас есть масса предметов с имитацией вязки, которые способны украсить абсолютно любой интерьер, от шале до лофта. Разумеется, таких вещей не должно быть много, да и само «вязание» не стоит понимать буквально. В интерьере оно может принимать самые неожиданные формы — от плетеного пуфа до светильника со стеклянными подвесками в виде крупных петель. Современные технологии позволяют наносить рисунок практически на любую поверхность. Тот же плед, к примеру, можно напечатать на покрывале или на столе. Другой вариант — нанести аналогичный принт на ковролин или ковер. Такие вещи будут привлекать внимание гостей, но главное — с их появлением в доме станет тепло и очень уютно. Гарантирую». ■

1

2

3

1 Светильник Granny, **Casamania, магазины Design Boom**. **2** Кресло Biknit, дизайн Патрисии Уркиолы для **Moroso, салоны «Флэт-интерьеры»** и **«Частная коллекция»**.

3 Обои Dogtooth, дизайн Вивьен Вествуд для **Cole & Sun**, **студия O-Design**, **салоны Lege Alto**. **4** Диван Foliage, дизайн Патрисии Уркиолы для **Kartell**, **салон Kartell**, **ГУМ**; **салоны «Новая Студия»**, **«Флэт-интерьеры»**, **«Трио»**, **Interior Market.** **5** Ковер Mangas, дизайн Патрисии Уркиолы для **Gan**, **салон «Частная коллекция»**.

Диван Gentry, дизайн Патрисии Уркиолы для **Moroso**, **салоны «Флэт-интерьеры»**, **«Частная коллекция»**. Табурет, **Claire-Anne O'Brien**, **www.claireanneobrien.com**. Настольная лампа Needle от **Vitamin**, **www.vitaminliving.com**. Ковер Entrelacs, дизайн Мари-Авроры Стикер-Метрал для **Ligne Roset**, **салоны Ligne Roset**.

4

Керамический чайник, **Bhs**, **www.bhs.co.uk**. На заднем плане — кресло Dragnet, **Kenneth Cobonpue**, **www. kennethcobonpue.com**

ЗАПИСНАЯ КНИЖКА

- Широкоформатная печать для оформления интерьеров — компания **Magic Print** (Холодильный пер., 3, корп. 1, т. (495) 781 8168, 955 2919, 955 2779, www.magicprint.ru).
- Ковры с любым рисунком, в том числе и с имитацией вязки, можно заказать на шведской фабрике **Kinnasand** (шоу-рум **KADO**, Б. Тишинский пер., 38, (495) 926 6776, www.kado.ru).
- Перенести любые ваши эскизы на ковролин поможет компания **«Опус»** (Новорязанская ул., 31/7, корп. 1, т. (495) 775 0055, www.opuscontract.ru).
- Светильник Giogali со стеклянными подвесками в виде крупных вязаных петель, **Vistosi**, можно купить в центре света **«Палантир»** (ул. Новослободская, 43, (495) 925 8829, www.palantirsvet.ru).

Материал подготовила ПОЛИНА ЧЕСОВА

5

ФОТО: JANES MERRELL/@LIVINGETC/IPC+SYNDICATION (2)

Адреса и телефоны на страницах 190–191.